

**1 PLANTA BAIXA**  
ESCALA 1/100

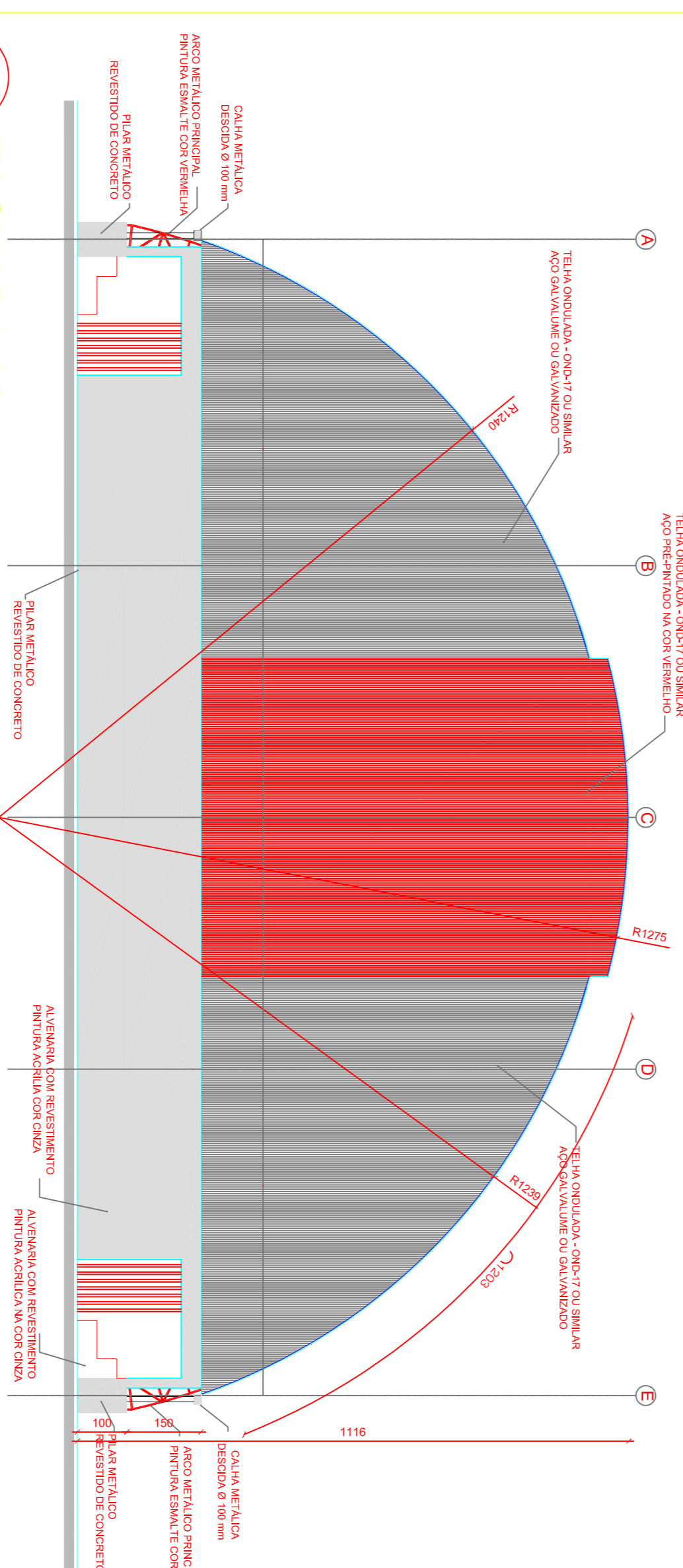

**4 FACHADA 02**  
ESCALA 1/100

**MAPA DE ESQUADRIAS**

**LEGENDA DE PORTAS - PORTAS EM MADEIRA**

REF.	Dimensões (cm)	QUANT.	TIPO	AMBIENTES
P01	80 x 210	2	1 folha - de abrir lisa em madeira com chapa metálica	Acesso vestiários
P02	80 x 210	1	1 folha - de abrir lisa em madeira	Depósito
P03	90 x 210	1	1 folha - de abrir lisa em madeira com chapa metálica	Acesso Sanitário P.N.E.
P04	80x160	6	1 folha - de abrir com tarja livre/ocupado	Acesso Sanitários e Chuveiros

**LEGENDA DE JANELAS**

REF.	Dimensões (cm)	QUANT.	TIPO	AMBIENTES
J01	50 x 50	2	bascajato alumínio natural vidro minibois - 6 mm	Vestiários P.N.E. e depósito
J02	50 x 160	4	bascajato alumínio natural vidro minibois - 6 mm	Vestiários

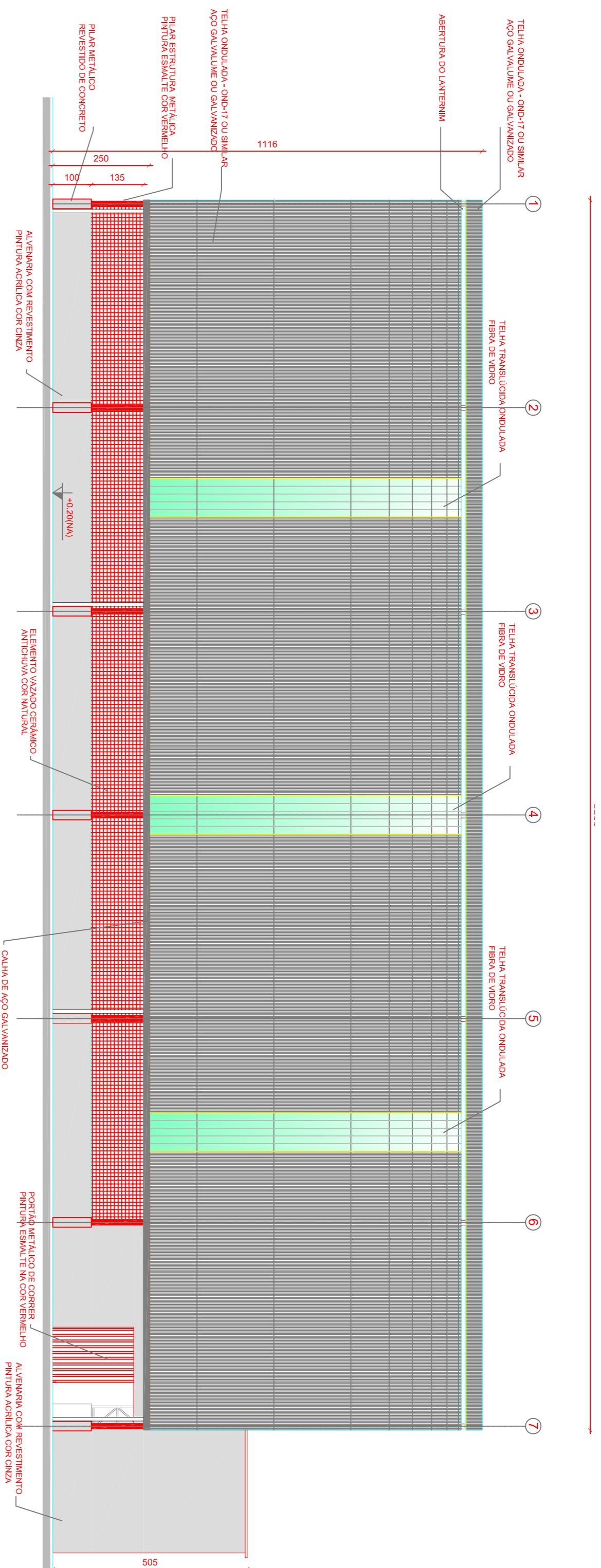

**2 FACHADA 01**  
ESCALA 1/100

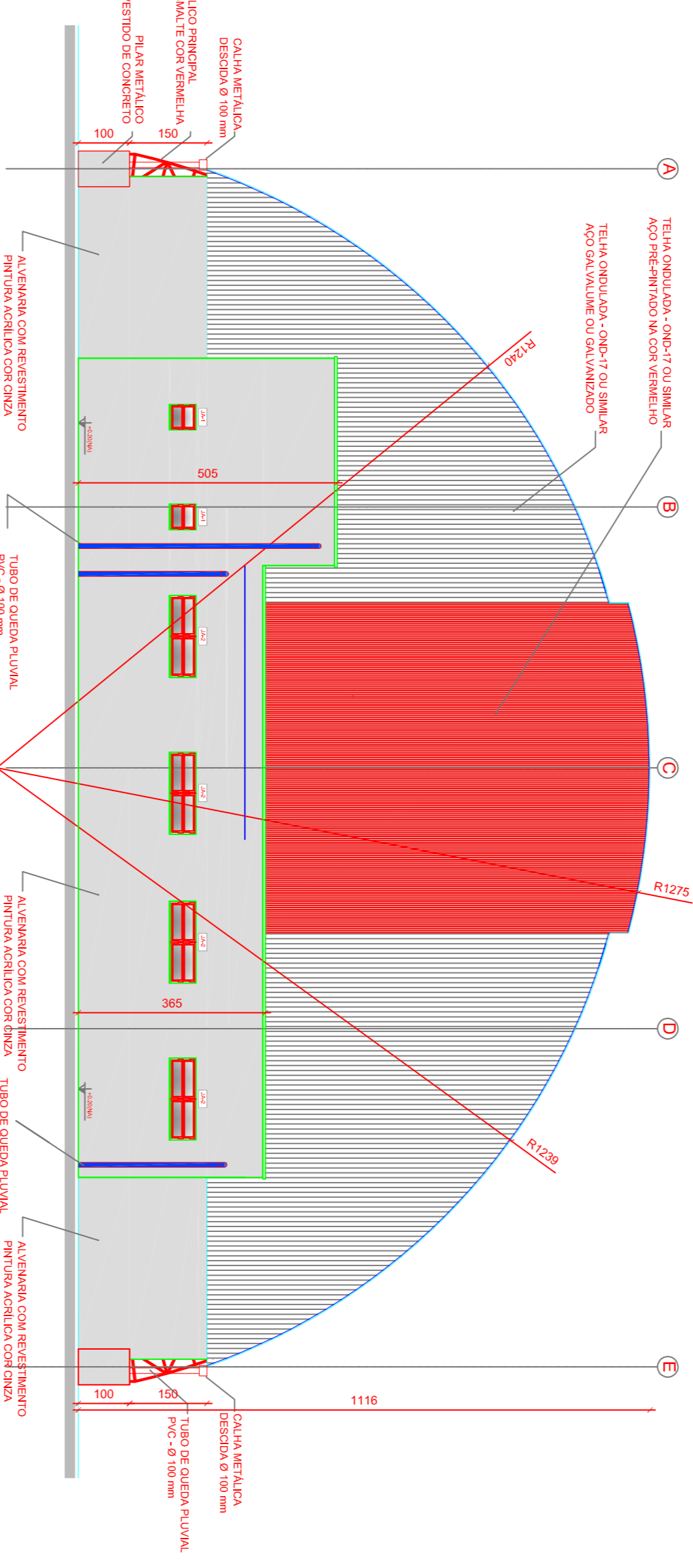

**3 FACHADA 03**  
ESCALA 1/100

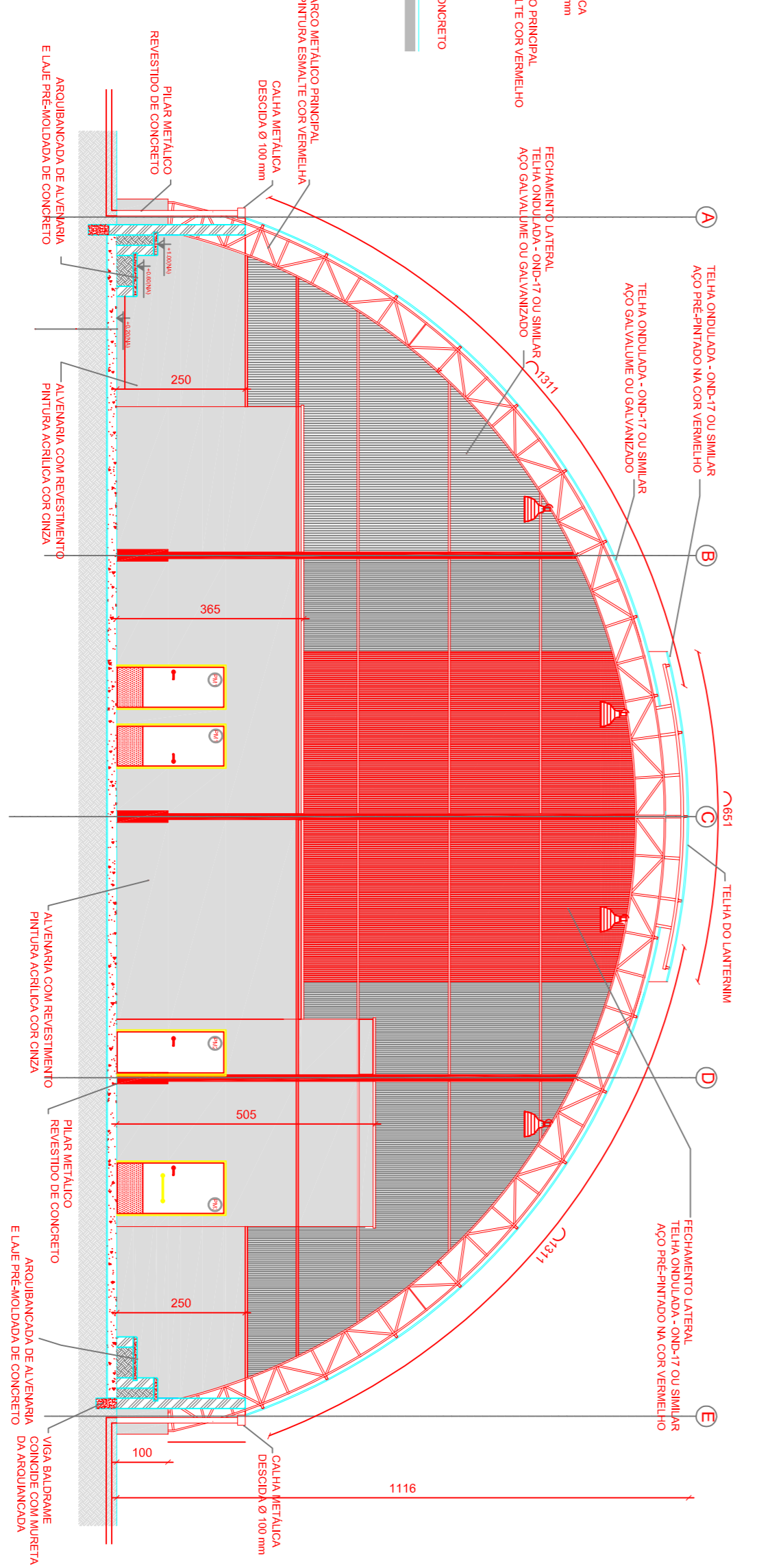

**5 CORTE BB'**  
ESCALA 1/100



**PREFEITURA MUNICIPAL**  
*São João da Ponte*

**PROJETO ARQUITETÔNICO GINÁSIO POLIESPORTIVO**  
DISTRITO DE SANTO ANTÔNIO DA BOA VISTA

MUNICÍPIO - UF: SÃO JOÃO DA PONTE - MG  
PROJETERÁRIO: MUNICÍPIO DE SÃO JOÃO DA PONTE  
ENDEREÇO: COMUNIDADE DE SANTO ANTONIO DA BOA VISTA

---

PROPRIETÁRIO/PREFEITURA DE SÃO JOÃO DA PONTE

ENGENHEIRO CIVIL AUSSON GUSMÃO CORDEIRO GREA- 167.936/D

---

PROJETO ARQUITETÔNICO

ARQ

FRANCHA 01/04